MIRADOR DEL VALLE ALTO

PROGRAMA COSECHA 2022

cosecha
Posicionando la producción local de Chiloé

Entre el **6 y 20 de junio** estarán abiertas las **"Programa Cosecha, potenciando la identidad local del Choapa"** que contempla capacitación y cofinanciamiento para iniciativas productivas de los rubros ligados al turismo, artesanía, agroindustria y agropecuarios.

Pueden postular personas que acrediten residencia en la comuna de Salamanca, mayores de 18 años, que desarrollen una actividad productiva formal o informal y organizaciones productivas formales o informales.

Revisas las bases aquí:

Portal de postulación: **https://bit.ly/3NToBN5**
Si tienes dudas, puedes contactar a **Karem Arias** coordinadora de programas, mediante el **contactosalamanca@fundacionmlp.cl** o llamando al **+569 7664 4255.**

Dato:
Si eres de Cuncumén, el miércoles 08 de junio, a las 15:00 horas, podrás conectarte a una charla online para aclarar todas tus dudas, haciendo clic aquí: https://bit.ly/3HTBqxh
Si no tienes acceso a internet, puedes acercarte a la oficina de la Junta de Vecinos para conectarte.

BONO BUENAS RELACIONES LABORALES

Entre el **11 y 22 de julio de 2022** estarán abiertas las inscripciones para acceder al Bono Buenas Relaciones 2022 de Minera Los Pelambres, que se pagará a todos los trabajadores acreditados de la provincia del Choapa, de contratos y OST que realizaron sus labores al interior de faena MLP (Chacay, Mina, Mauro y Puerto Punta Chungo).

Cada trabajador recibirá un monto proporcional al período trabajado al interior de la faena de MLP, entre el 01/06/2021 al 31/05/2022, considerando un pago máximo de $1.100.000 (tributable e imponible) y un mínimo de $300.000 (en caso de prestación de servicios en el período entre uno a tres meses).

Los ex trabajadores de Empresas Colaboradoras de la Provincia del Choapa deberán presentar los siguientes documentos:

- **Ficha de inscripción.**
- **Registro Social de Hogares vigente (2021 o 2022).**
- **Finiquito, con la última empresa que prestó servicios en MLP, antes del 31 de mayo de 2022.**

Si eres de Cuncumén y tienes dudas, puedes contactar a Estefanía Puelles llamando al **+569 4047 6141** o al correo **aempleabilidadcuncumen@gmail.com**

TE ESTAMOS BUSCANDO

¿Tienes una idea de negocio?
¿Ya tienes un emprendimiento?

No importa si es un negocio formal o informal. Si eres de Cuncumén te invitamos a sumarte al grupo de emprendedores locales para ser parte de las gestiones actuales que buscan mejorar tus oportunidades.

Llama ahora al +569 9992 6703 o escribe al correo apoyoemprendedorescuncumen@gmail.com

PRIMER TALLER

El 01 de junio los vecinos de Cuncumén beneficiados con el Programa Emprende Valle Alto, que disponen Minera Los Pelambres a través de su Fundación, participaron en el primer taller de nivelación junto a Sercotec.

La versión 2022 de la iniciativa beneficiará a ocho vecinos de la localidad que tienen emprendimientos en los rubros de comercio, artesanía, alimentación, servicios y productos caprinos.

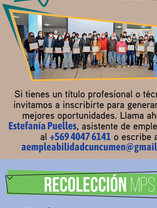

INVITACIÓN

El martes **7 de junio, a las 17:00 horas,** en la sede de parceleros, te invitamos a participar de la reunión mensual del Grupo de Empleabilidad de Cuncumén con Minera Los Pelambres, para trabajar iniciativas conjuntas.

¿Sabías que...?

39 vecinos acaban de terminar un curso de inglés nivel básico y 22 personas finalizaron con éxito el Programa Base Cero. Si quieres estar al tanto de las capacitaciones a las que puedes acceder gratuitamente, inscríbete en el grupo local. El requisito principal es no faltar a las clases para no perjudicar la realización de nuevos cursos.

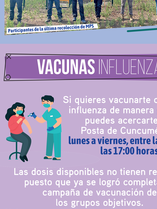

Si tienes un título profesional o técnico, te invitamos a inscribirte para generar juntos mejores oportunidades. Llama ahora a **Estefanía Puelles**, asistente de empleabilidad, al **+569 4047 6141** o escribe a **aempleabilidadcuncumen@gmail.com**

RECOLECCIÓN MPS

El **01 de junio** se concretó una nueva recolección de muestras de Material Particulado Sedimentable (MPS) de las estaciones ubicadas en Cuncumén y Batuco.

Las instalaciones son parte del Acuerdo firmado con Minera Los Pelambres en 2018, y son operadas por la Universidad de La Serena. Si quieres acceder a los informes mensuales de recolección puedes contactar a Daniel Delgado, soporte ambiental de la comunidad, llamando al **+569 3896 3730** o al correo **soporteambientalcuncumen@gmail.com**

Participantes de la última recolección de MPS.

VACUNAS INFLUENZA

Si quieres vacunarte contra la influenza de manera gratuita, puedes acercarte a la Posta de Cuncumén, de **lunes a viernes, entre las 08:00 y las 17:00 horas.**

Las dosis disponibles no tienen requisito puesto que ya se logró completar la campaña de vacunación de los grupos objetivos.
Si tienes dudas, puedes llamar al +569 5758 3266.

¡GRACIAS!

La Escuela Guisela Gamboa Salinas de Cuncumén agradece a toda la comunidad escolar, apoderados, vecinos y familias que apoyaron y participaron en las actividades de la semana de aniversario del establecimiento.

Nuestra escuela celebró con entusiasmo sus 100 años de existencia.

Te invitamos a revisar parte de las actividades en la siguiente galería de fotos:

https://facebook.com/MiradorDelValleAlto